

Ancien Cimetière

Le Carré - Avenue ébauchée

(13)

Éléments manquants

B

190

26	63	89-104	135	169	200	234	298	332	367	400	431	464
25	64	98	134	168	199	233	297	331	366	399	430	463
24	62	97	133	167	198	230	296	330	365	398	429	462
23	61	96	132	166	197	231	295	329	364	397	428	461
22	60	95	131	165	196	229	293	328	363	396	427	460
21	59	93	130	164	195	228	292	327	362	395	426	459
20	58	94	129	194	194	227	291	326	361	394	425	458
19	57	92	128	163	193	226	290	325	360	393	424	457
18	57	91	127	162	192	225	287	324	359	392	423	456
17	56	90	126	161	191	224	289	323	358	391	422	455
16	55	89	125	160	190	223	288	322	357	390	421	454
15	54	88	124	159	189	222	286	321	356	389	420	453
14	52	87	123	158	188	220	285	319	355	388	419	452
13	53	86	122	157	187	221	284	320	354	386	417	451
12	51	85	121	156	186	219	283	318	353	387	418	450
11	50	83	120	155	185	218	282	318	352	385	416	449
10	49	84	119	154	184	217	281	317	351	384	415	448
9	48	85	118	153	183	216b	280	316	350	383	414	447
8	47	82	117	152	182	216	279	315	349	X	413	446
7	46	81	116	151	181	215	278	314	348	X	X	X
6	45	80	115	X	X	X	X	X	X	X	X	X
5	44	79	114	X	X	X	X	X	X	X	X	X
4-5	43	78	113	X	X	X	X	X	X	X	X	X
3	42	77	112	X	X	X	X	X	X	X	X	X
2	41	76	111	X	X	X	X	X	X	X	X	X
1	40	75	110	X	X	X	X	X	X	X	X	X

Entrée

Rue du Clos Marconnet

CAP

N° d'ordre :

Document édité le : 22 Décembre 2023

Ancien Cimetière
Allée 8 N° 260
(/8/260P)

FAMILLE : GRILLEAU

Concession Familiale
Type : Indéterminé
Capacité de corps : 0
Places restantes : 0

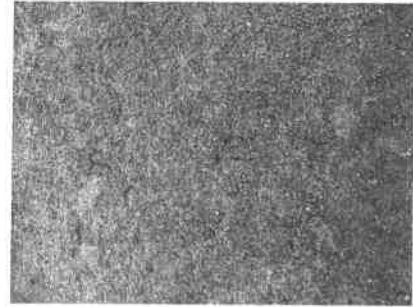

Durée : Perpétuelle
Origine : 1 janvier 1600
Du : 1 janvier 1600

Concessionnaire :

Nom : Mme GRILLEAU
Adresse :
Téléphone :
Portable :
Notes : Sur la fiche : mère de Félicie GRILLEAU, à vérifier dans le cimetière

Notes :

Emplacement vide

CAP

N° d'ordre : 124C

Document édité le : 22 Décembre 2023

Ancien Cimetière

Allée 8 N° 259

(/8/259P)

FAMILLE : VILAIN CONÇIRE

Concession Familiale

Type : Indéterminé

Capacité de corps : 0

Places restantes : 0

Superficie : 2.00 m²

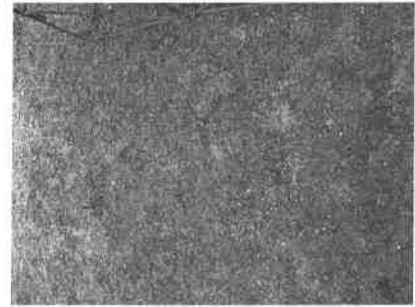

Durée : Perpétuelle

Origine : 3 avril 1921

Du : 3 avril 1921

Concessionnaire :

Nom : M.VILAIN Camille

Adresse :

Téléphone :

Portable :

Notes :

Emplacement vide

Ayants droits : Famille VILAIN Henri CONÇIRE

CAP

N° d'ordre : 105C

Document édité le : 22 Décembre 2023

Ancien Cimetière

Allée 5 N° 151

(/5/151P)

FAMILLE : CHARRIER

Concession Familiale

Type : Indéterminé

Capacité de corps : 0

Places restantes : 0

Superficie : 2.00 m²



Durée : Perpétuelle

Origine : 24 avril 1918

Du : 24 avril 1918

Concessionnaire :

Nom : M.CHARRIER Michel

Adresse :

Téléphone :

Portable :

Défunts :

Mme CHARRIER Née FRESNEAU Clémentine : date de naissance inconnue - date de décès inconnue

Notes :

Abandon

Descriptif monument : Monument ancien – entourage + pierre

Ayants droits : Sa famille

Document édité le : 22 Décembre 2023

Ancien Cimetière
Allée 9 N° 288
(/9/288P)

FAMILLE : DUVEAU



Concession Familiale
Type : Indéterminé
Capacité de corps : 0
Places restantes : 0
Superficie : 2.00 m²

Durée : Perpétuelle
Origine : 17 février 1899
Du : 17 février 1899

Concessionnaire :

Nom : M.DUVEAU Louis
Adresse :
Téléphone :
Portable :

Défunts :

Mme PASQUIER Marie : date de naissance inconnue - date de décès inconnue
(sa mère)

Notes :

Abandon
Descriptif monument : Une croix rouillée - Beaucoup de plantes vertes

CAP

N° d'ordre :

Document édité le : 22 Décembre 2023

Ancien Cimetière

Allée 9 N° 283

(/9/283P)

FAMILLE : DELALANDE

Concession Familiale

Type : Indéterminé

Capacité de corps : 0

Places restantes : 0

Superficie : 2.00 m²



Durée : Perpétuelle

Origine : 1 janvier 1600

Du : 1 janvier 1600

Concessionnaire :

Nom : M.INCONNU

Adresse :

Téléphone :

Portable :

Notes :

Abandon

Descriptif monument : 1 Stèle - Fleurs artificielles

Incriptions monuments : Famille DELALANDE

CAP

N° d'ordre : 67C

Document édité le : 22 Décembre 2023

Ancien Cimetière

Allée 9 N° 282

(/9/282P)

FAMILLE : GILBERT / DUVEAU

Concession Familiale

Type : Indéterminé

Capacité de corps : 0

Places restantes : 0

Superficie : 2.00 m²



Durée : Perpétuelle

Origine : 4 mai 1901

Du : 4 mai 1901

Concessionnaire :

Nom : Mme GILBERT Florentine, née DUVEAU

Adresse :

Téléphone :

Portable :

Notes :

Abandon

Descriptif monument : Monument ancien - Bordure en feraille cassée

Ayants droits : Sa famille

Incriptions monuments : illisible

CAP

N° d'ordre : 153C

Document édité le : 22 Décembre 2023

Ancien Cimetière
Allée 5 N° 155
(/5/155P)



FAMILLE : DUVEAU FLEURY ET DUVEAU MOREAU

Concession Familiale
Type : Indéterminé
Capacité de corps : 0
Places restantes : 0
Superficie : 2.00 m²

Durée : Perpétuelle
Origine : 16 novembre 1926
Du : 16 novembre 1926

Concessionnaire :

Nom : Mme DUVEAU , née FLEURY
Adresse :
Téléphone :
Portable :

Défunts :

M. DUVEAU Victor (13 ans) : 31/01/1905 - 18/08/1918
Notes : illisible

Notes :

Abandon
Descriptif monument : Aucun monument – pierre
Ayants droits : Familles DUVEAU FLEURY et DUVEAU MOREAU

Document édité le : 22 Décembre 2023

Ancien Cimetière
Allée 5 N° 157
(/5/157P)

FAMILLE : FOUCAULT / ROULLEAU

Concession Familiale
Type : Indéterminé
Capacité de corps : 0
Places restantes : 0
Superficie : 2.00 m²



Durée : Perpétuelle
Origine : 7 juillet 1942
Du : 7 juillet 1942

Concessionnaire :

Nom : Mme FOUCAULT , née ROULLEAU
Adresse :
Téléphone :
Portable :

Défunts :

Mme FOUCAULT Née ROULEAU Augustine (56 ans) : 01/01/1889 - 01/01/1945

M. FOUCAULT Valentin (36 ans) : 14/02/1905 - 01/01/1942

M. FOUCAULT Gérard (28 ans) : 01/01/1912 - 01/01/1940

Notes :

Abandon
Descriptif monument : Aucun monument - plusieurs christes – plaques
Ayants droits : Sa famille
Personnes inhumées : Sa famille

CAP

N° d'ordre : 193C

Document édité le : 22 Décembre 2023

Ancien Cimetière
Allée 5 N° 160
(/5/160P)

FAMILLE : HERVOUET TREBUCHET

Concession Familiale
Type : Indéterminé
Capacité de corps : 0
Places restantes : 0
Superficie : 2.00 m²



Durée : Perpétuelle
Origine : 19 avril 1934
Du : 19 avril 1934

Concessionnaire :

Nom : Mme HEVOUET
Adresse :
Téléphone :
Portable :

Défunts :

M. HERVOUET François : date de naissance inconnue - 16/10/1918

Notes :

Abandon?
Descriptif monument : Monument ancien – grosse croix
Ayants droits : Famille HERVOUET TREBUCHET

CAP

N° d'ordre : 136C

Document édité le : 22 Décembre 2023

Ancien Cimetière
Allée 5 N° 162
(/5/162P)

FAMILLE : FOUCAULT

Concession Familiale
Type : Indéterminé
Capacité de corps : 0
Places restantes : 0
Superficie : 2.00 m²



Durée : Perpétuelle
Origine : 5 mars 1923
Du : 5 mars 1923

Concessionnaire :

Nom : M.FOUCAULT Valentin
Adresse :
Téléphone :
Portable :

Notes :

Abandon
Descriptif monument : Aucun monument – petitepierre
Ayants droits : Sa famille

Document édité le : 22 Décembre 2023

Ancien Cimetière
Allée 5 N° 164
(/5/164P)

FAMILLE : CHEVALIER

Concession Familiale
Type : Indéterminé
Capacité de corps : 0
Places restantes : 0
Superficie : 2.00 m²



Durée : Perpétuelle
Origine : 6 novembre 1885
Du : 6 novembre 1885

Concessionnaire :

Nom : M.CHEVALIER René
Adresse :
Téléphone :
Portable :

Défunts :

Mme CHASLE Louise : date de naissance inconnue - date de décès inconnue
(sa mère)

Notes :

Descriptif monument : Monument ancien – croix tombée cassée
Ayants droits : Sa famille
Inscriptions monuments : Illisible

Document édité le : 22 Décembre 2023

Ancien Cimetière
Allée 6 N° 182
(6/182P)

FAMILLE : PASQUIER

Concession Familiale
Type : Indéterminé
Capacité de corps : 0
Places restantes : 0



Durée : Perpétuelle
Origine : 1 janvier 1600
Du : 1 janvier 1600

Concessionnaire :

Nom : Mme PASQUIER Marie
Adresse :
Téléphone :
Portable :
Notes : à vérifier dans le cimetière

Notes :

Abandon
Descriptif monument : Aucun monument - Quelques pierres

CAP

N° d'ordre : 116C

Document édité le : 22 Décembre 2023

Ancien Cimetière
Allée 6 N° 185
(6/185P)

FAMILLE : RICHARD

Concession Familiale
Type : Indéterminé
Capacité de corps : 0
Places restantes : 0
Superficie : 2.00 m²

Durée : Perpétuelle
Origine : 29 avril 1920
Du : 29 avril 1920

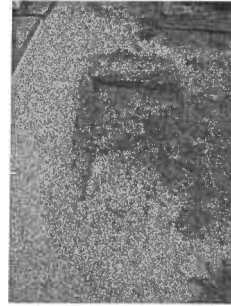

Concessionnaire :

Nom : M. RICHARD Jean-Baptiste (décédé)
Adresse :
Téléphone :
Portable :

Défunts :

Mme RICHARD Née DUBRET Alexandrine : date de naissance inconnue - date de décès inconnue

M. RICHARD Jean-Baptiste : date de naissance inconnue - date de décès inconnue

Notes :

Abandon

Descriptif monument : Aucun monument - Quelques pierres

Observations : Arrières Grands Parents de Madame Madeleine MARANDEAU, née HEMERY. Monsieur MARANDEAU a déclaré abandonner cette concession.

Ayants droits : sa famille

CAP

N° d'ordre : 10C

Document édité le : 22 Décembre 2023

Ancien Cimetière
Allée 8 N° 257
(8/257P)

FAMILLE : DUVEAU

Concession Familiale
Type : Indéterminé
Capacité de corps : 0
Places restantes : 0
Superficie : 2.00 m²

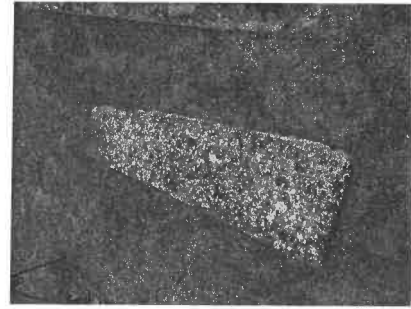

Durée : Perpétuelle
Origine : 12 mars 1858
Du : 12 mars 1858

Concessionnaire :

Nom : Héritiers DUVEAU
Adresse :
Téléphone :
Portable :
Notes : Civilités : Famille

Notes :

Abandon
Descriptif monument : Aucun monument - stèle enfouie dans la terre

CAP

N° d'ordre : 74C

Document édité le : 22 Décembre 2023

Ancien Cimetière
Allée 8 N° 258
(/8/258P)

FAMILLE : DAVEAU / SAILLAND

Concession Familiale
Type : Indéterminé
Capacité de corps : 0
Places restantes : 0
Superficie : 2.00 m²



Durée : Perpétuelle
Origine : 12 mars 1858
Du : 12 mars 1858

Concessionnaire :

Nom : Mme DAVEAU Pélagie (décédée), née SAILLAND
Adresse :
Téléphone :
Portable :
Notes : Nom complet : Madame Pélagie SAILLAND Veuve Pierre DAVEAU

Notes :

Abandon
Descriptif monument : Monument ancien entouré d'une grille en fer
Ayants droits : Sa famille

CAP

N° d'ordre : 90C

Document édité le : 22 Décembre 2023

Ancien Cimetière
Allée 9 N° 289
(/9/289P)

FAMILLE : DUVEAU

Concession Familiale
Type : Indéterminé
Capacité de corps : 0
Places restantes : 0
Superficie : 2.00 m²



Durée : Perpétuelle
Origine : 14 novembre 1911
Du : 14 novembre 1911

Concessionnaire :

Nom : M.DUVEAU Louis
Adresse :
Téléphone :
Portable :

Défunts :

M. DUVEAU François (83 ans) : 01/01/1837 - 01/01/1920

Mme DUVEAU Née MARRANDEAU Marie : date de naissance inconnue - date de décès inconnue
(épouse de Monsieur François DUVEAU)

Notes :

Abandon
Descriptif monument : 1 Stèle

Document édité le : 22 Décembre 2023

Ancien Cimetière
Allée 9 N° 281
(/9/281P)

FAMILLE : JARRY / SOULARD

Concession Familiale
Type : Indéterminé
Capacité de corps : 0
Places restantes : 0
Superficie : 2.00 m²



Durée : Perpétuelle
Origine : 1 janvier 1600
Du : 1 janvier 1600

Concessionnaire :

Nom : Mme JARRY Micheline, née SOULARD
Adresse :
Téléphone :
Portable :

Défunts :

Mme GOBAIN Née ROSIÈRE Marie : date de naissance inconnue - date de décès inconnue
(ses Grands-parents)

M. GOBAIN Louis : date de naissance inconnue - date de décès inconnue
(ses Grands-parents)

Notes :

La concession appartiendrait à Mme JARRY née SOULARD Micheline (concession où sont inhumé ses grands-parents)
- info 1995

Document édité le : 22 Décembre 2023

Ancien Cimetière
Allée 10 N° 324
(10/324P)

FAMILLE : FRICARD

Concession Familiale
Type : Indéterminé
Capacité de corps : 0
Places restantes : 0
Superficie : 2.00 m²



Durée : Perpétuelle
Origine : 16 mai 1959
Du : 16 mai 1959

Concessionnaire :

Nom : Mme FRICARD Marie
Adresse :
Téléphone :
Portable :

Défunts :

M. FRICARD Maurice (8 ans) : 01/01/1920 - 01/01/1928

Notes :

Abandon
Descriptif monument : Pas de pierre tombale
Ayants droits : Sa famille

Document édité le : 22 Décembre 2023

Ancien Cimetière**Allée 14 N° 448***(/14/448P)***FAMILLE : MEUNIER AUBIN**

Concession Individuelle

Type : Indéterminé

Capacité de corps : 0

Places restantes : 0

Superficie : 2.00 m²

Durée : Perpétuelle

Origine : 9 avril 1910

Du : 9 avril 1910

Concessionnaire :

Nom : M.MEUNIER Louis

Adresse :

Téléphone :

Portable :

Défunts :Mme MEUNIER Née AUBIN Louise : date de naissance inconnue - date de décès inconnue

Notes :

Abandon?

Descriptif monument : 1 pierre

Ayants droits : Lui

Document édité le : 22 Décembre 2023

Ancien Cimetière
Allée 14 N° 456
(/14/456P)

FAMILLE : CATHELINÉAU

Concession Familiale
Type : Indéterminé
Capacité de corps : 0
Places restantes : 0
Superficie : 2.00 m²

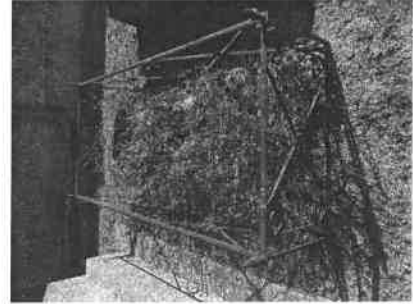

Durée : Perpétuelle
Origine : 5 janvier 1950
Du : 5 janvier 1950

Concessionnaire :

Nom : M. CATHELINÉAU René (décédé)
Adresse : Avenue Balzac
49400 SAUMUR
Téléphone :
Portable :
Notes : Décédé en 1950

Autres interlocuteurs :

Nom : Mme CATHELINÉAU Renée (Décédée).
Adresse :
Type : Autre.
Lien de parenté : Fille
Téléphone :
Portable :
Nom : M. CATHELINÉAU Jean (Décédé).
Adresse :
Type : Autre.
Lien de parenté : Fils
Téléphone :
Portable :
Nom : M. CATHELINÉAU Jacques (Décédé).
Adresse :
Type : Autre.
Lien de parenté : Fils
Téléphone :
Portable :
Nom : M. CATHELINÉAU Claude (Décédé).
Adresse :
Type : Autre.
Lien de parenté : Fils
Téléphone :
Portable :

Nom : Mme CATHELINÉAU Marie-Hélène, née GAULTIER (Référent)
Adresse : 4 rue du Port - BAGNEUX
49400 SAUMUR
Type : Autre.
Lien de parenté : Belle-fille
Téléphone :
Portable :
Notes : Épouse de Claude

Notes :

Abandon ???

Le 25/02/2019, Madame CATHELINÉAU Marie-Helene (épouse de M CATHELINÉAU Claude), de passage à la Mairie, a confirmé que cette concession a bien été achetée par son beau-père. Mais elle n'avait pas connaissance d'une concession dans le cimetière de Varrains.

Sa belle-mère est inhumée à SAumur avec, pense-t-elle, son beau-père.